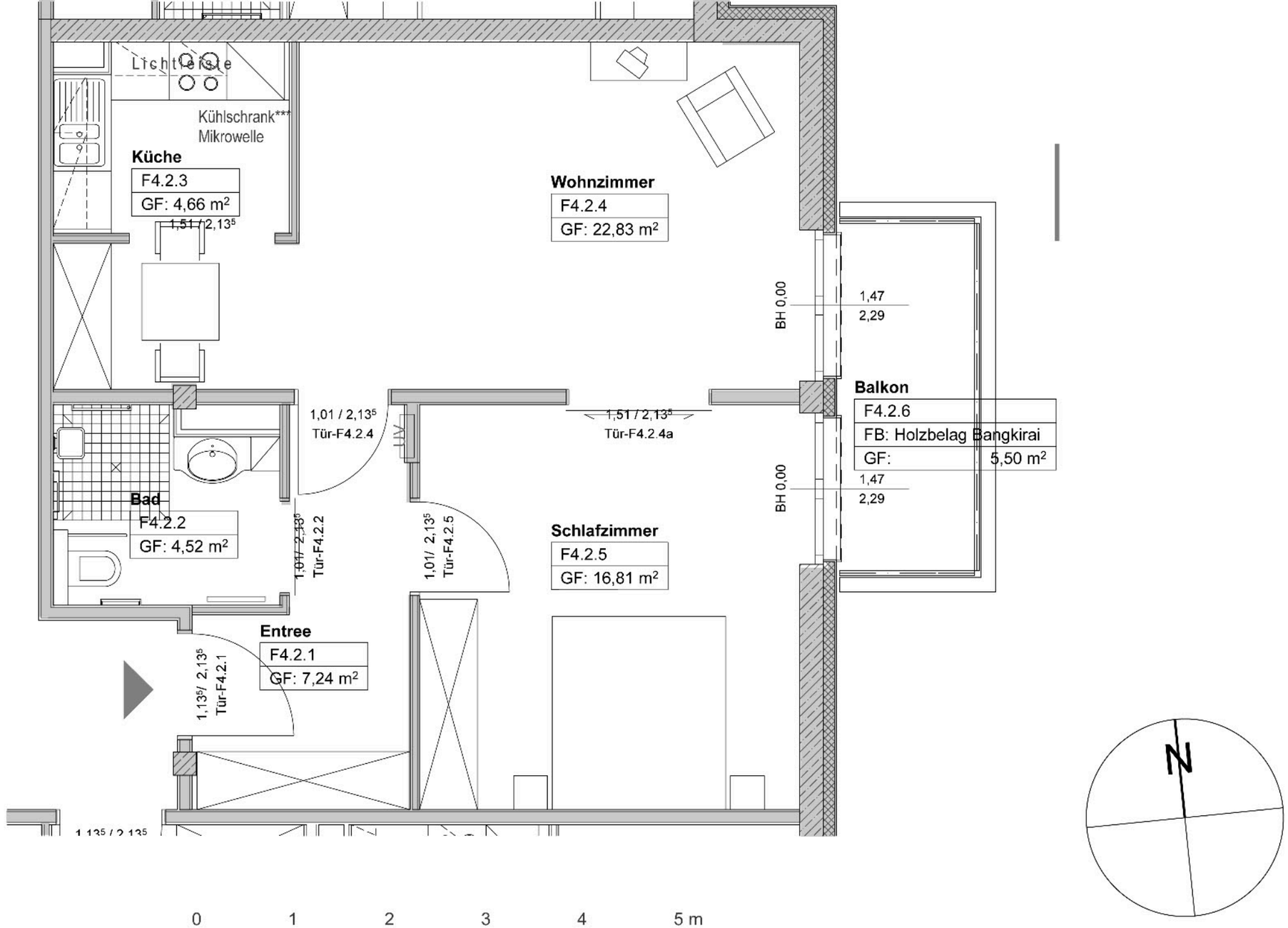

Wohnung 4.2 NGF 58,86 m²

Balkonfläche nur zur Hälfte angerechnet

FRANZISKA SCHERVIER ALTENHILFE

Franziska Schervier Altenhilfe gem. GmbH
Lindenplatz 2
52064 Aachen

Projekt: FRANZISKA SCHERVIER ALTENPFLEGEHEIM
Betreutes Wohnen
Lange Straße 10-16
60311 Frankfurt

Massstab: 1: 50

Datum: 29.11.2007

ARCHITEKTEN HEPPE UND HOFFMANN
DIPL.- ING. MICHAEL VON HEPPE
MITTELWEG 120 20 148 HAMBURG
FAX 0049 (0)40 / 45 74 37
DIPL.- ING. DIETER HOFFMANN
TEL. 0049 (0)40 / 44 71 44
architekten @ heppehoffmann.de